

Ansicht von Süden M=1/100

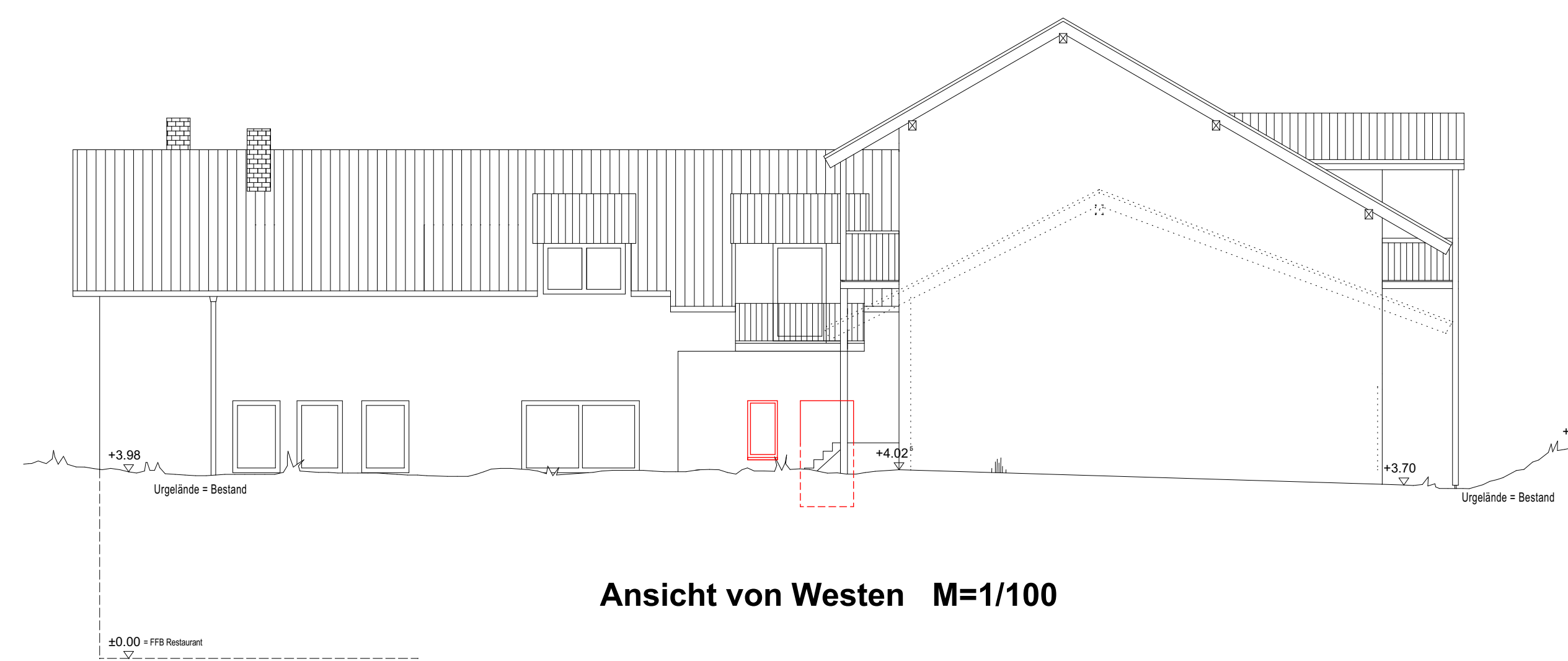

Ansicht von Osten M=1/100



Ansicht von Westen M=1/100

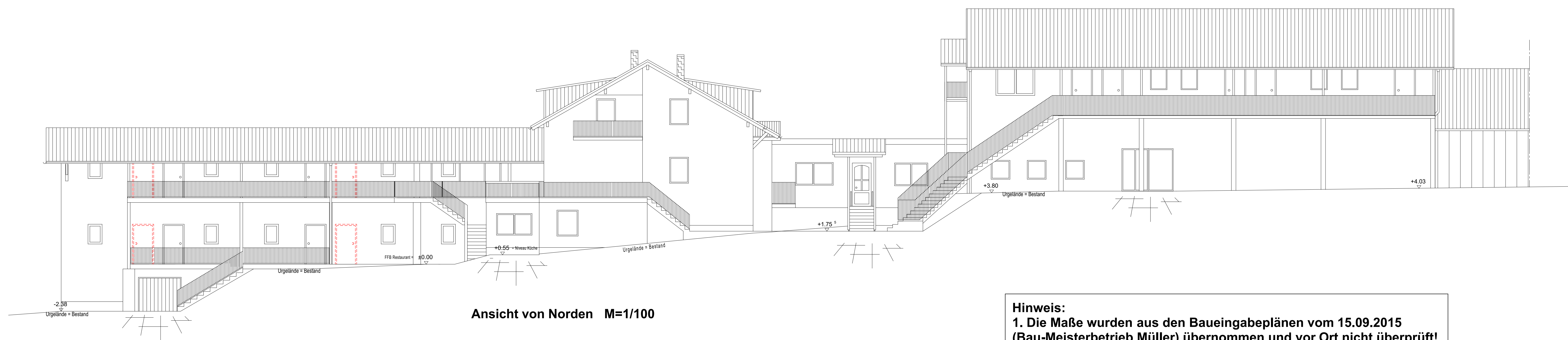

Ansicht von Norden M=1/100

**Hinweis:**  
 1. Die Maße wurden aus den Baueingabeplänen vom 15.09.2015 (Bau-Meisterbetrieb Müller) übernommen und vor Ort nicht überprüft!  
 2. Die neuen Wohnungstrennwände müssen die entsprechenden Schallschutzvorgaben erfüllen und bei Bedarf ertüchtigt werden!  
 3. Die neuen Wohnungstrennwände müssen die entsprechenden Brandschutzvorgaben erfüllen und bei Bedarf ertüchtigt werden!

**EINGABEPLANUNG**

**BAUVORHABEN:**  
 Umbau der bestehenden Hotelanlage "Waldhaus" in Wohnungen

**BAUORT:**  
 93477 Gleißenberg, Berghangstraße 9  
 Gemarkung Gleißenberg, Flurstück 204/9 und 204/10

**BAUHERR:**  
 Herr  
 Stefan Baumann  
 Müllergasse 2  
 93495 Weiding  
 Telefon: 01520/8533978

**STADT/GEMEINDE:**

**LANDRATSAMT:**

**PLANINHALT:**  
 Ansichten M=1/100

**NACHBARN:**

**PLANUNG:**  
 Ludwig Pongratz, Dipl.-Ing. (FH)  
 Architekt und Stadtplaner  
 Wittmannstraße 5  
 93453 Neukirchen b. Hl. Blut