

Schnitt durch Restaurant M=1/100

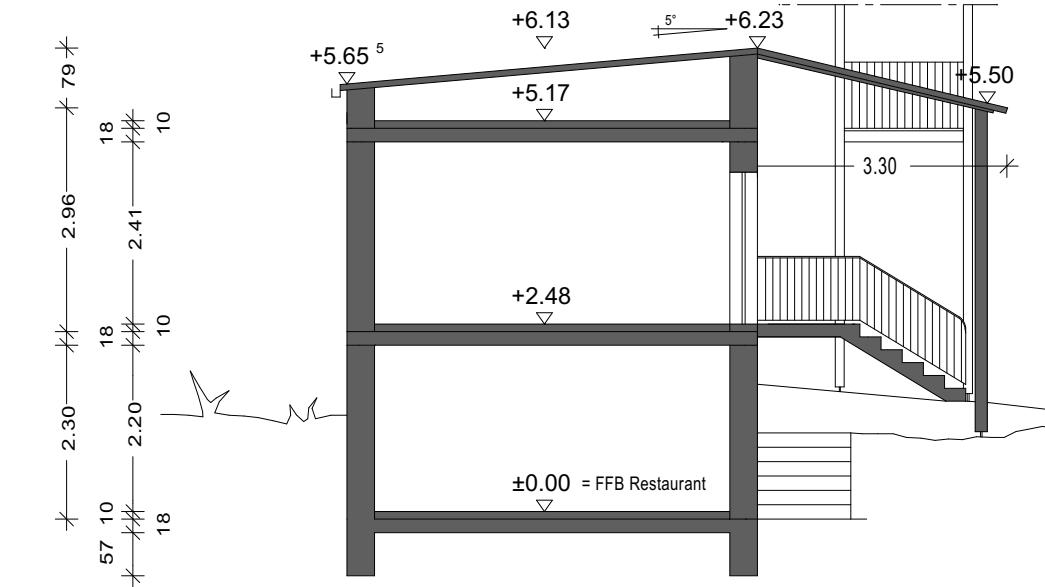

Schnitt durch Heizraum M=1/100

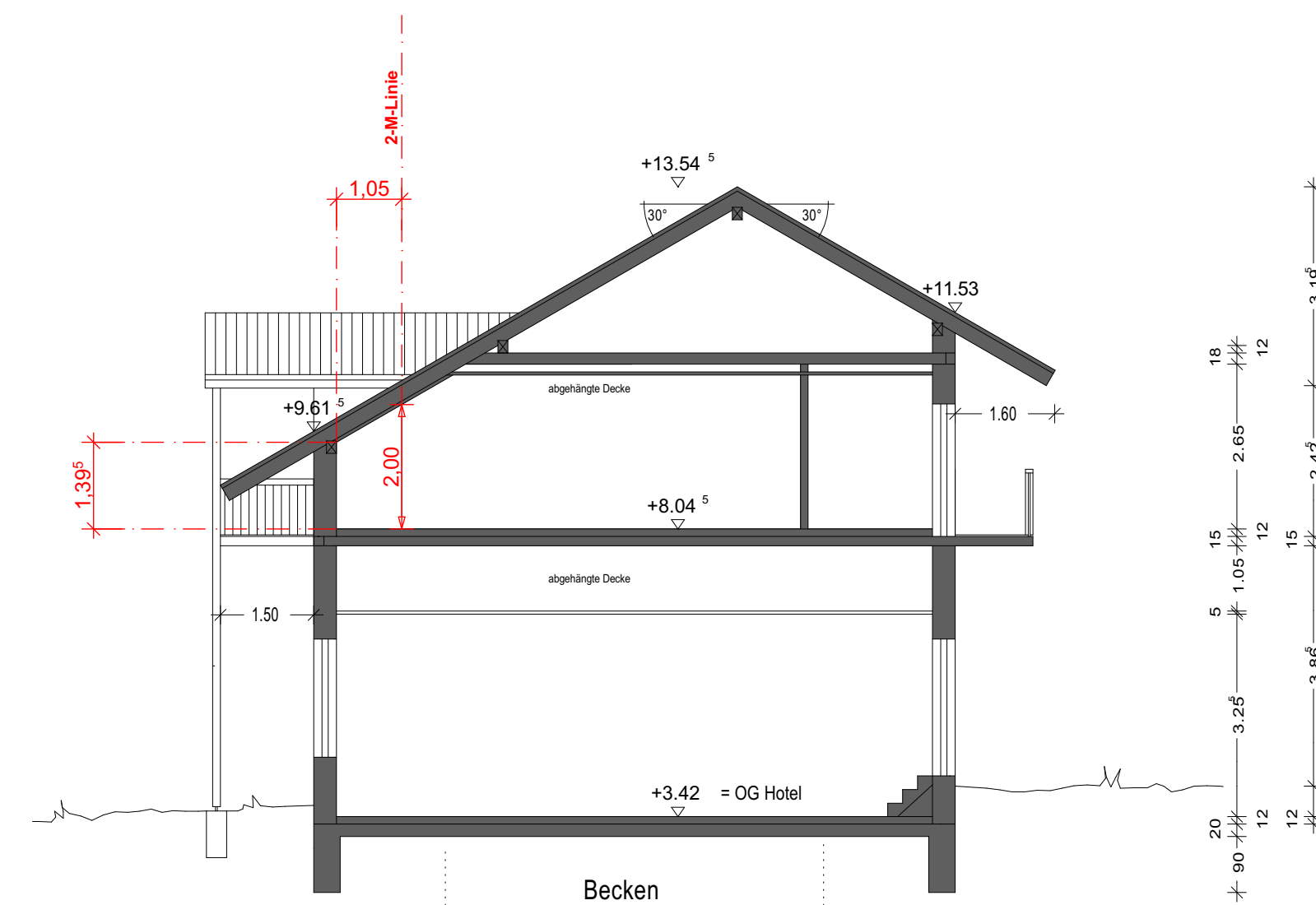

Schnitt durch Schwimmbad M=1/100

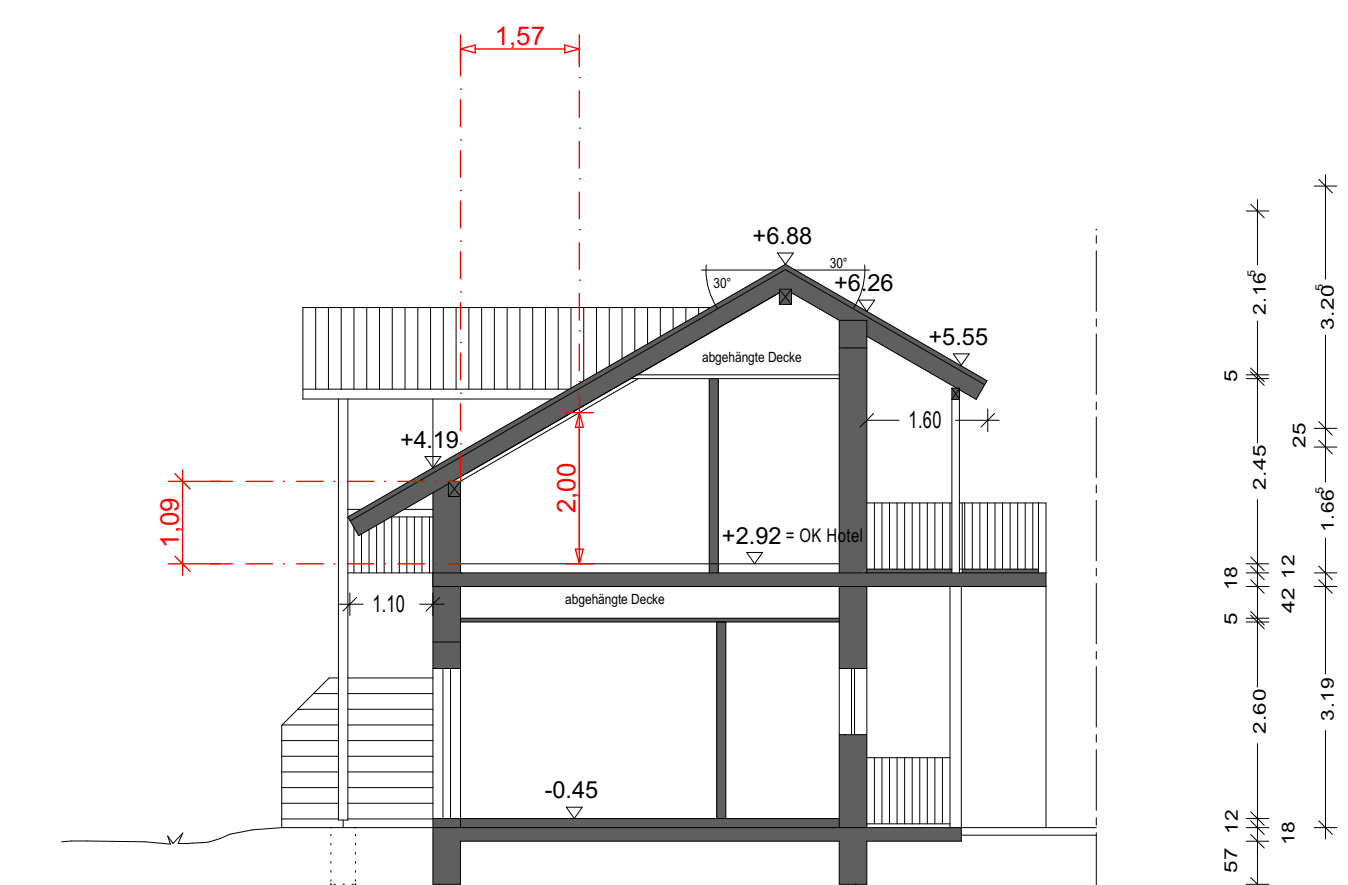

Schnitt durch Kegelbahn M=1/100

Hinweis:
 1. Die Maße wurden aus den Baueingabeplänen vom 15.09.2015 (Bau-Meisterbetrieb Müller) übernommen und vor Ort nicht überprüft!
 2. Die neuen Wohnungstrennwände müssen die entsprechenden Schallschutzvorgaben erfüllen und bei Bedarf ertüchtigt werden!
 3. Die neuen Wohnungstrennwände müssen die entsprechenden Brandschutzvorgaben erfüllen und bei Bedarf ertüchtigt werden!

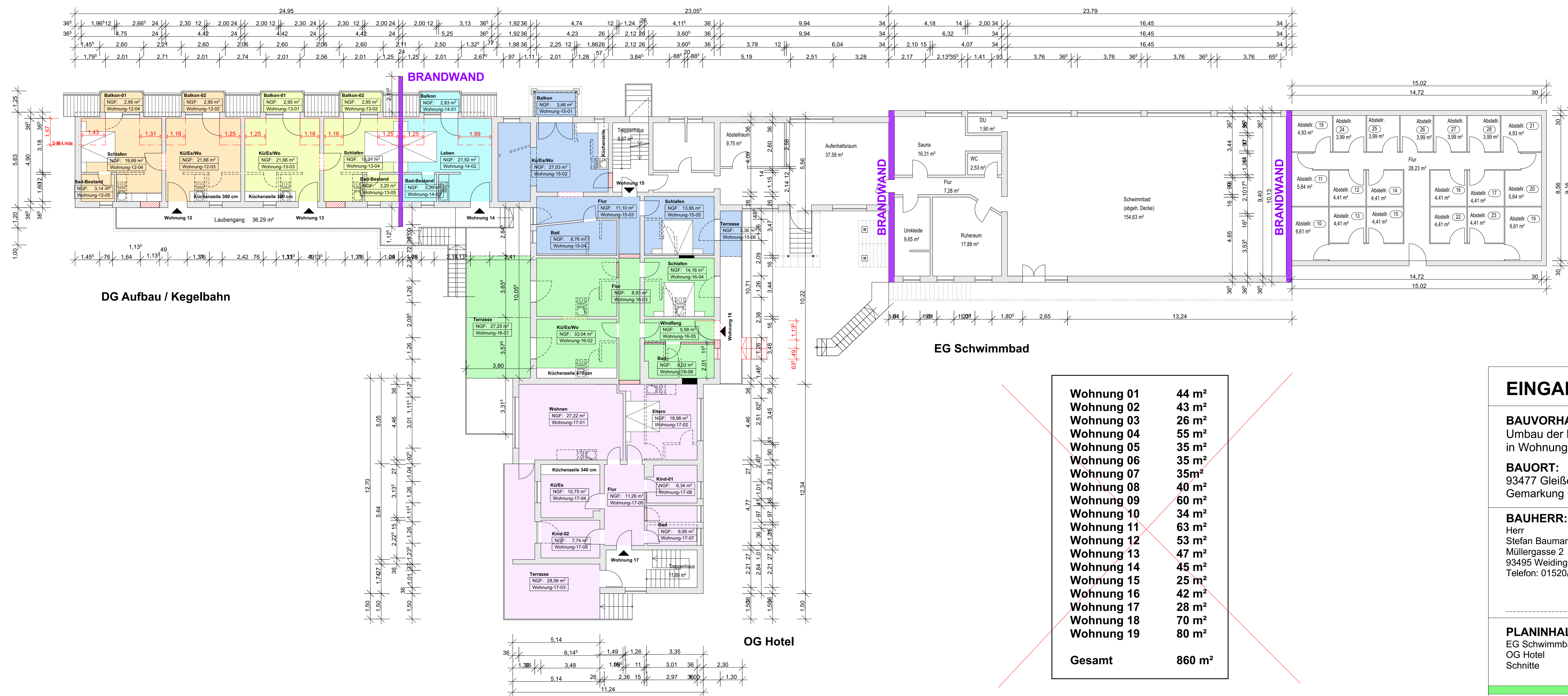

EINGABEPLANUNG

BAUVORHABEN:
 Umbau der bestehenden Hotelanlage "Waldhaus" in Wohnungen
BAUORT:
 93477 Gleißenberg, Berghangstraße 9
 Gemarkung Gleißenberg, Flurstück 204/9 und 204/10

BAUHERR:
 Herr
 Stefan Baumann
 Müllergasse 2
 93495 Weiding
 Telefon: 01520/8533978

STADT/GEMEINDE:

PLANINHALT:
 EG Schwimmbad M=1/100
 OG Hotel M=1/100
 Schnitte M=1/100

NACHBARN:

PLANUNG:
 Ludwig Pongratz, Dipl.-Ing. (FH)
 Architekt und Stadtplaner
 Wittmannstraße 5
 93453 Neukirchen b. Hl. Blut